

PROJEKTOWANE WPIĘCIE
DO ISTNIEJĄCEJ LATARNI
MIEJSKIEJ NA DZ. NR 235/46
ODTWORZENIE
NAWIERZCHNI DO STANU
PIERWOTNEGO

USUNIĘCIE SIATKI ORAZ OBCIĘCIE
SŁUPKÓW NA RÓWNO Z ZIEMIĄ
W ISTNIEJĄCYM OGRODZENIU
NA ODCINKU 17M

Y = 7426850
X = 5542650

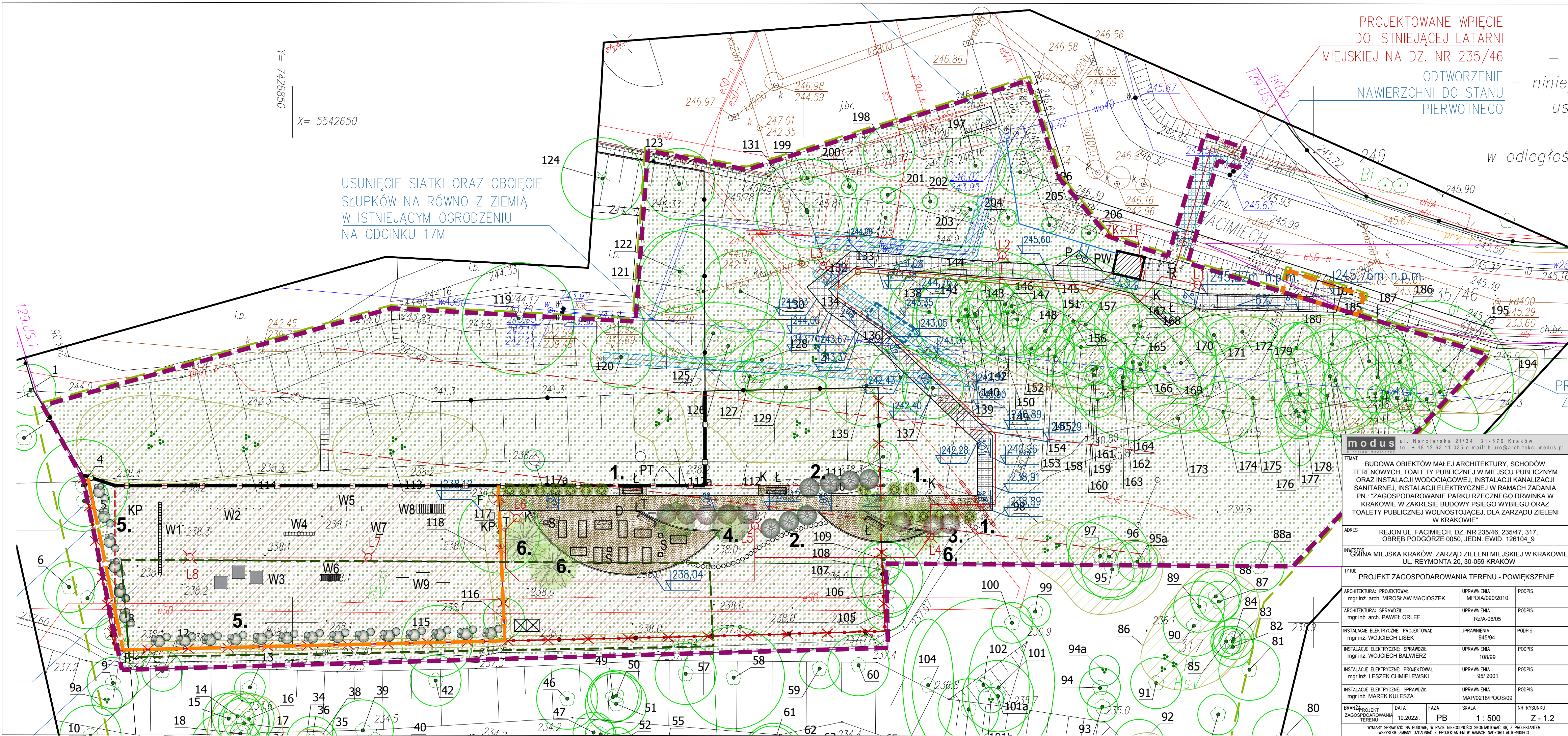

modus ul. Narciarska 2f/34, 31-579 Kraków tel. + 48 12 63 11 035 e-mail: biuro@architekci-modus.pl		
TEMAT BUDOWA OBIEKTÓW MAŁEJ ARCHYTEKTURY, SCHODÓW TERENOWYCH, TOALETY PUBLICZNEJ W MIEJSCU PUBLICZNYM ORAZ INSTALACJI WODOCIĄGOWEJ, INSTALACJI KANALIZACJI SANITARNEJ, INSTALACJI ELEKTRYCZNEJ W RAMACH ZADANIA PN: "ZAGOSPODAROWANIE PARKU RZECZNEGO DRWINKA W KRAKOWIE W ZAKRESIE BUDOWY PSIEGO WYBIEGU ORAZ TOALETY PUBLICZNEJ WOLNOSTOJĄCEJ, DLA ZARZĄDU ZIEMIENI W KRAKOWIE"		
ADRES REJON UL. FACIMIECH, DZ. NR 235/46, 235/47, 317, OBRĘB PODGÓRZE 0050, JEDN. EWID. 126104_9		
INWESTOR GMINA MIEJSKA KRAKÓW, ZARZĄD ZIEMIENI MIEJSKIEJ W KRAKOWIE UL. REYMONTA 20, 30-059 KRAKÓW		
TYTUŁ PROJEKT ZAGOSPODAROWANIA TERENU - POWIĘKSZENIE		
ARCHITEKTURA: PROJEKTOWAŁ mgr inż. arch. MIROSLAW MACIOSZEK	UPRAWNIENIA MPOIA/090/2010	PODPIS
ARCHITEKTURA: SPRAWDZIŁ mgr inż. arch. PAWEŁ ORLEF	UPRAWNIENIA Rz/A-06/05	PODPIS
INSTALACJE ELEKTRYCZNE: PROJEKTOWAŁ mgr inż. WOJCIECH LISEK	UPRAWNIENIA 945/94	PODPIS
INSTALACJE ELEKTRYCZNE: SPRAWDZIŁ mgr inż. WOJCIECH BALWIERZ	UPRAWNIENIA 108/99	PODPIS
INSTALACJE ELEKTRYCZNE: PROJEKTOWAŁ mgr inż. LESZEK CHMIELEWSKI	UPRAWNIENIA 95/ 2001	PODPIS
INSTALACJE ELEKTRYCZNE: SPRAWDZIŁ mgr inż. MAREK KULESZA	UPRAWNIENIA MAP/0218/POOS/09	PODPIS
BRANŻ PROJEKT ZAGOSPODAROWANIA TERENU	DATA 10.2022r.	FAZA PB
SKALA 1 : 500		NR RYSUNKU Z - 1.2
WYMARY SPRAWDZIĆ NA BUDOWIE, W RAZIE NIEZGODNOŚCI SKONTAKTOWAĆ SIĘ Z PROJEKTANTEM WSZYSTKIE ZMIANY UZGODNIĆ Z PROJEKTANTEM W RAMACH NAZORU AUTORSKIEGO		